

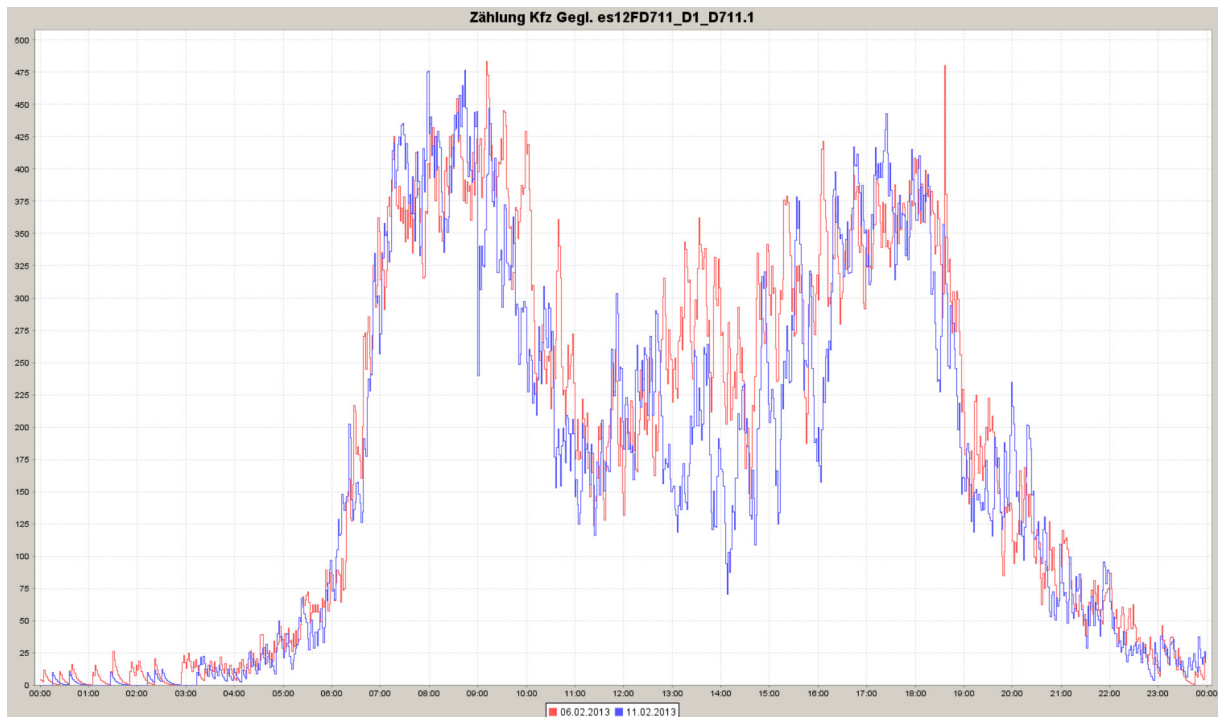

es12FD711_D1_D711.1 (D711.1) Tagesmesswerte - Budapest SITRAFFIC Scala



Budaörsi út egyik sávja a BAH csomópont előtt

Datum: 12.02.2013

Adresse:

Benutzer: huszari

Stadt:

Vorname:

Mobil:

Familienname:

E-Mail:

Abteilung:

Fax:

Benutzer

kommentar:



es12FD711_D2_D711.2 (D711.2) Tagesmesswerte - Budapest SITRAFFIC Scala

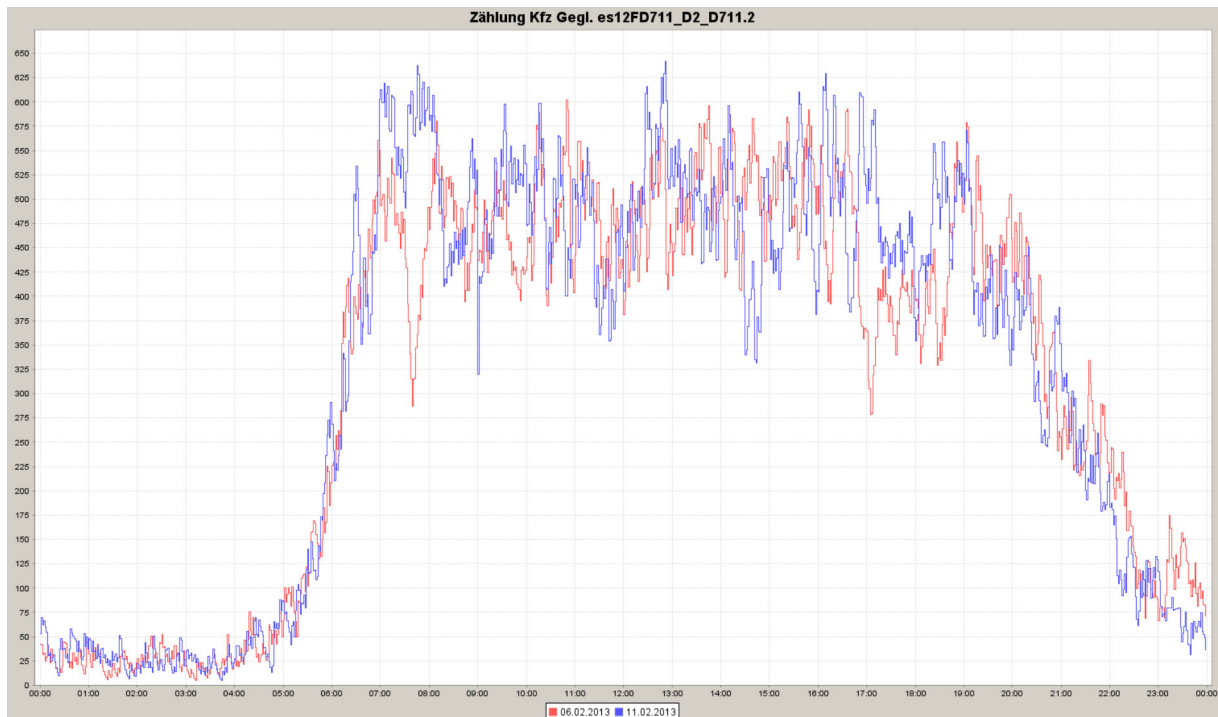

Budaörsi út másik sávja a BAH csomópont
el tt

Datum: 12.02.2013

Adresse:

Benutzer: huszari

Stadt:

Vorname:

Mobil:

Familienname:

E-Mail:

Abteilung:

Fax:

Benutzer
kommentar:



es12FD711_D4_D711.4 (D711.4) Tagesmesswerte - Budapest SITRAFFIC Scala

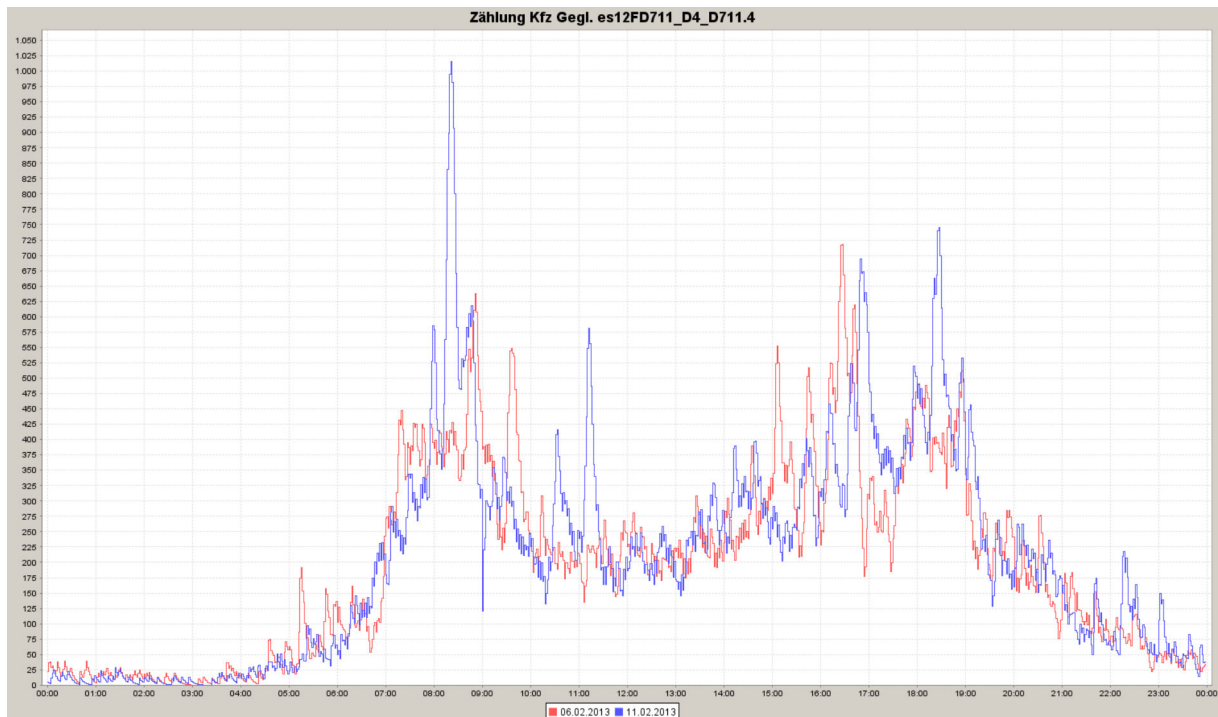

Villányi úton, a Hegyalja út felé vezet
oldalon az egyik sáv

Datum: 12.02.2013

Adresse:

Benutzer: huszari

Stadt:

Vorname:

Mobil:

Familienname:

E-Mail:

Abteilung:

Fax:

Benutzer

kommentar:



es12FD711_D5_D711.5 (D711.5) Tagesmesswerte - Budapest SITRAFFIC Scala

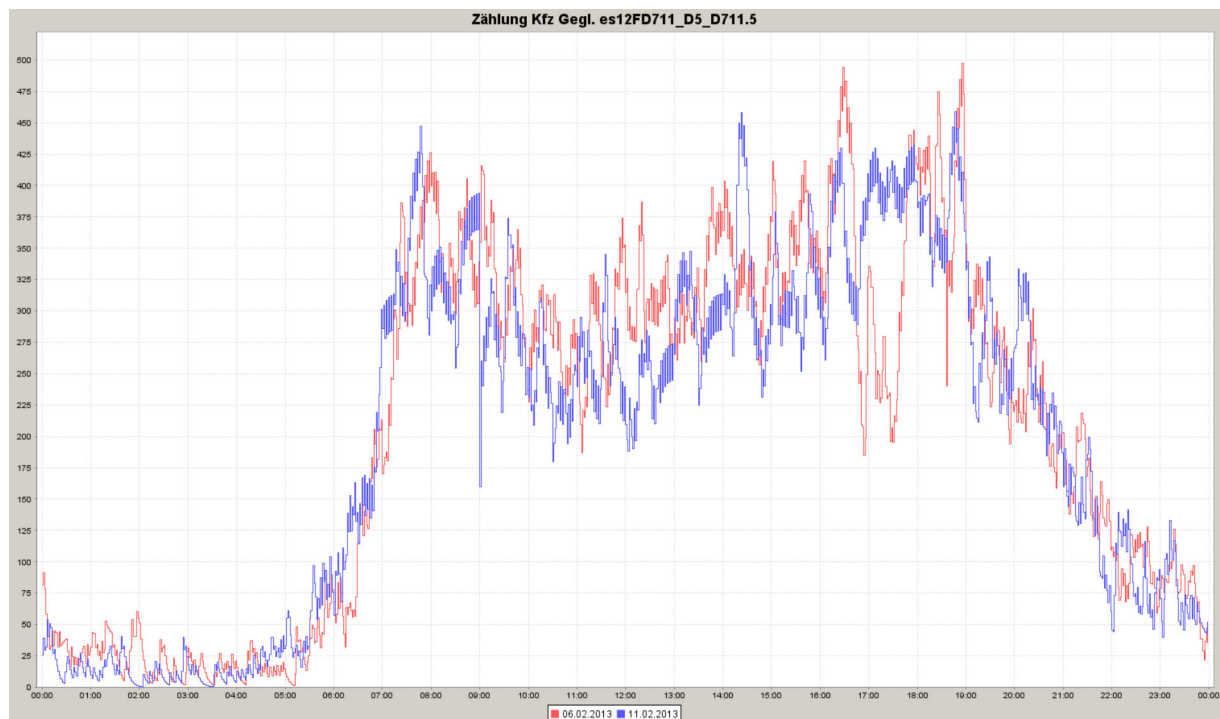

Villányi úton, a Hegyalja út felé vezet oldalon a
másik sáv

Datum: 12.02.2013

Adresse:

Benutzer: huszari

Stadt:

Vorname:

Mobil:

Familienname:

E-Mail:

Abteilung:

Fax:

Benutzer
kommentar:



M10097 (M192.193(97)) Tagesmesswerte
- Budapest SITRAFFIC Scala

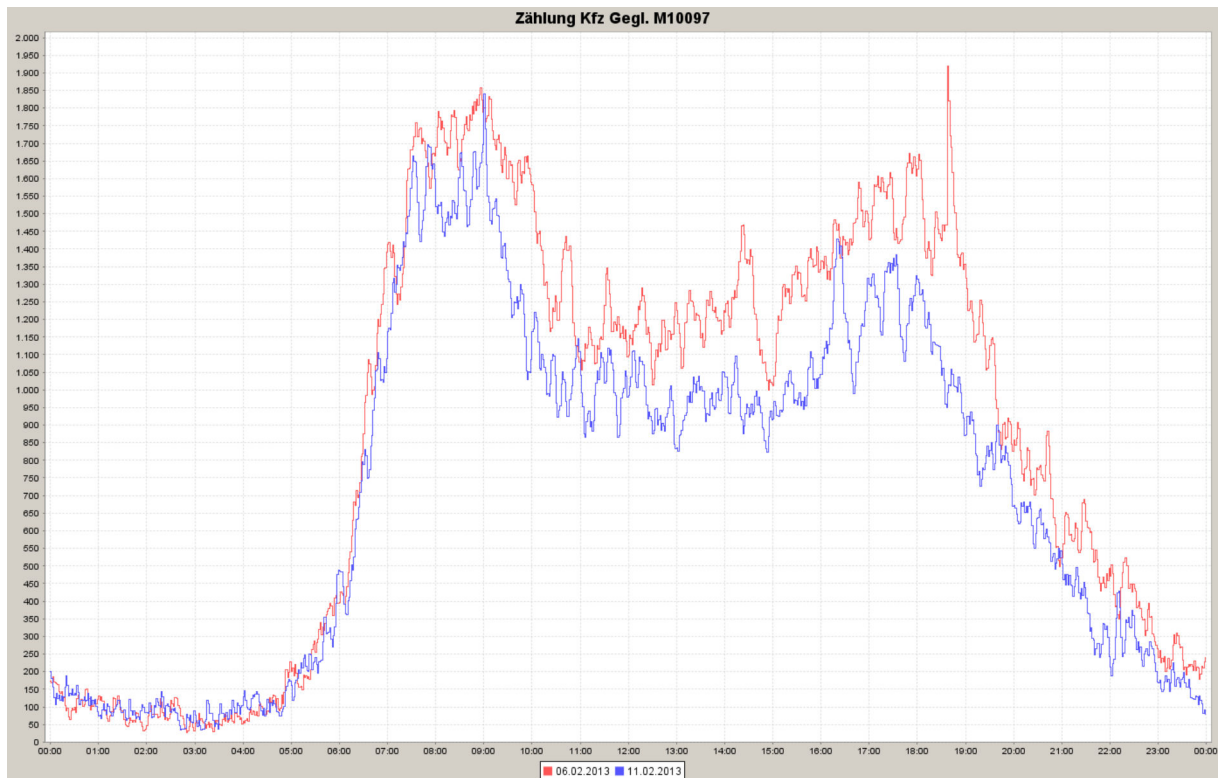

Hegyalja úton az Erzsébet híd felé vezet
 oldalon, az Avar utca el tt

Datum: 12.02.2013
 Benutzer: huszari
 Vorname:
 Familienname:
 Abteilung:
 Benutzer
 kommentar:

Adresse:
 Stadt:
 Mobil:
 E-Mail:
 Fax:



es11FD0_D1281_MD186 (D10186) Tagesmesswerte - Budapest SITRAFFIC Scala

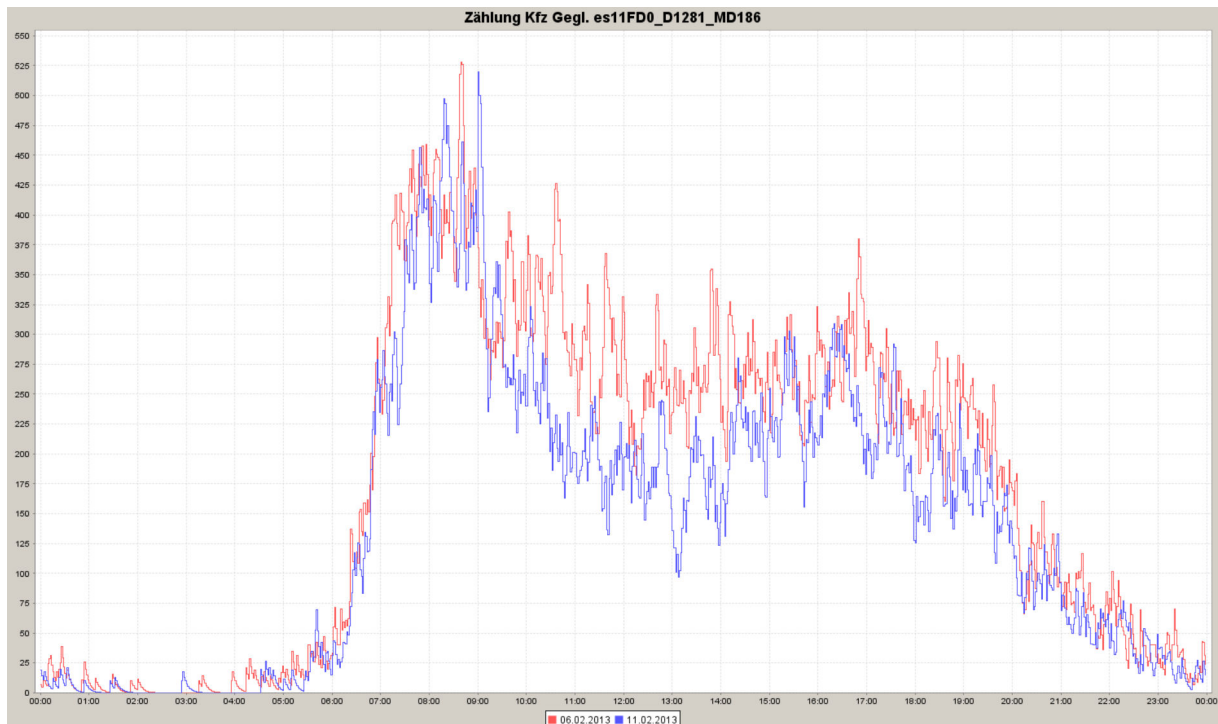

A Krisztina körút Erzsébet hídra vezet oldalán, a Hegyalja út el tt a bels sávban (egy hídra vezet sáv)

Datum: 12.02.2013

Adresse:

Benutzer: huszari

Stadt:

Vorname:

Mobil:

Familienname:

E-Mail:

Abteilung:

Fax:

Benutzer

kommentar:



es11FD0_D1283_MD188 (D10188) Tagesmesswerte - Budapest SITRAFFIC Scala

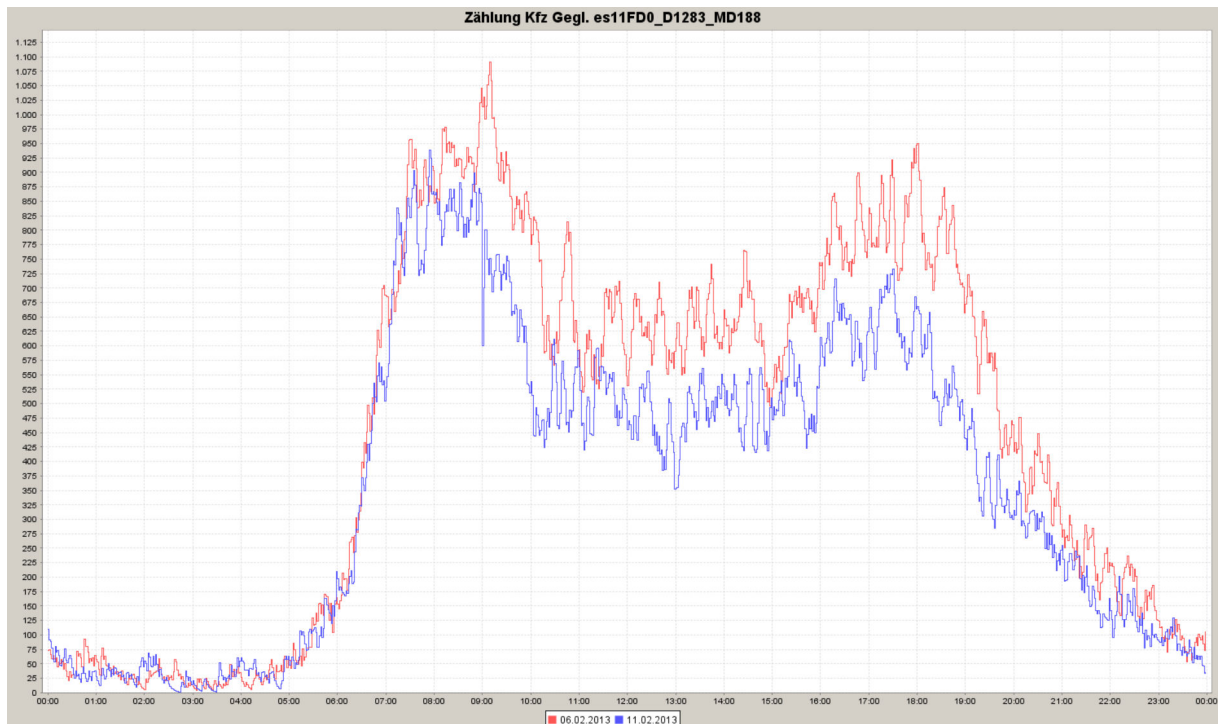

Hegyalja úton a híd felé vezet oldalon, a bels
sávban a hídfeljáró és a lámpa el tt

Datum: 12.02.2013

Adresse:

Benutzer: huszari

Stadt:

Vorname:

Mobil:

Familienname:

E-Mail:

Abteilung:

Fax:

Benutzer

Seite: 1/

kommentar:



es31FD0_D1124_MD5 (D30005) Tagesmesswerte - Budapest SITRAFFIC Scala

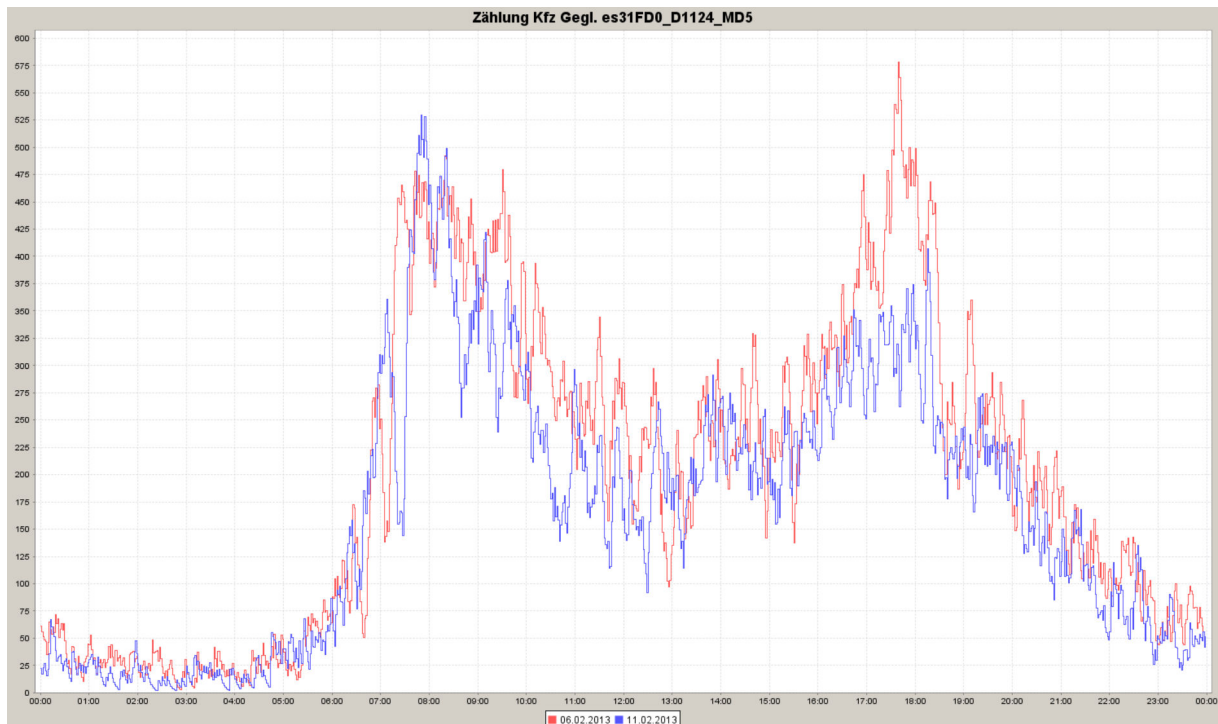

A Bartók Béla úton a Gellért téri torkolatban az egyik sáv

Datum: 12.02.2013

Benutzer: huszari

Vorname:

Familienname:

Abteilung:

Benutzer

kommentar:

Adresse:

Stadt:

Mobil:

E-Mail:

Fax:



es31FD0_D1125_MD6 (D30006) Tagesmesswerte - Budapest SITRAFFIC Scala

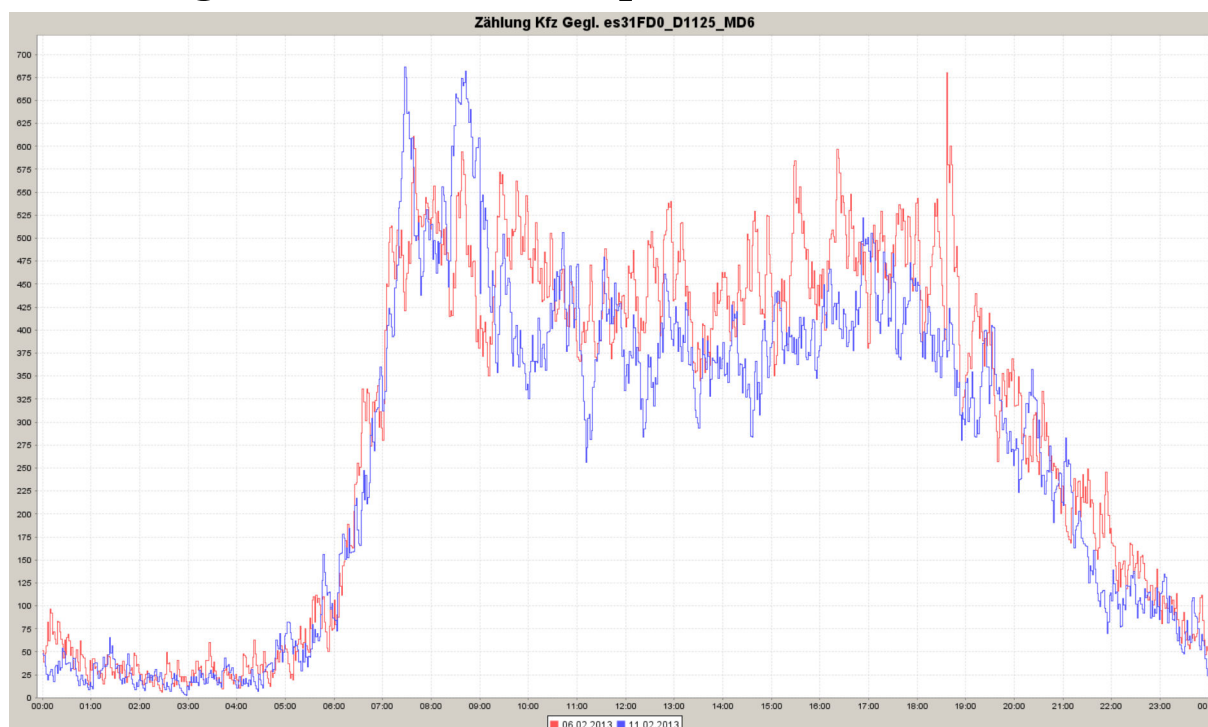

A Bartók Béla úton a Gellért téri torkolatban a
másik sáv

Datum: 12.02.2013

Adresse:

Benutzer: huszari

Stadt:

Vorname:

Mobil:

Familienname:

E-Mail:

Abteilung:

Fax:

Benutzer

kommentar:



es31FD704_D6_D704.6 (D704.6)
Tagesmesswerte - Budapest SITRAFFIC Scala

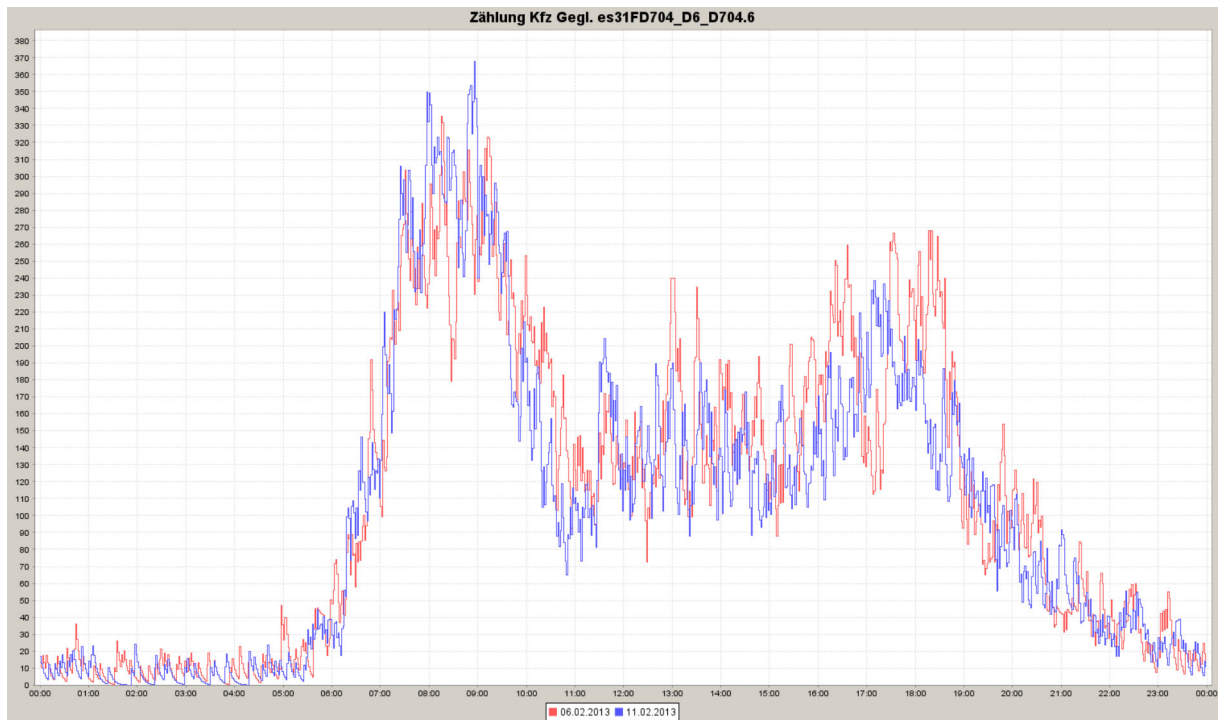

Az egyik sáv az Irinyi József utcán, a Petőfi híd felé vezet oldalon, a Karinthy Frigyes úti kereszteződés előtt

Datum: 12.02.2013
 Benutzer: huszari
 Vorname:
 Familienname:
 Abteilung:
 Benutzer
 kommentar:

Adresse:
 Stadt:
 Mobil:
 E-Mail:
 Fax:



es31FD704_D7_D704.7 (D704.7) Tagesmesswerte - Budapest SITRAFFIC Scala

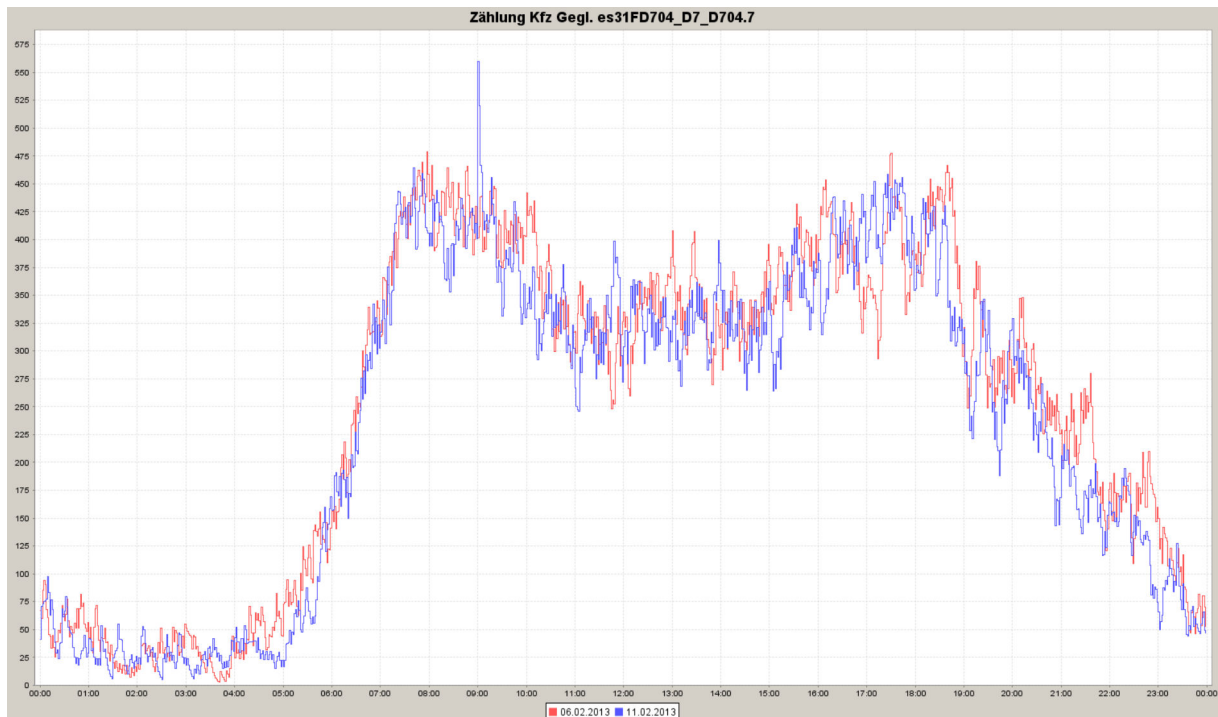

Egy másik sáv az Irinyi József utcán, a Petőfi híd felé vezet oldalon, a Karinthy Frigyes úti keresztezés előtt

Datum: 12.02.2013

Adresse:

Benutzer: huszari

Stadt:

Vorname:

Mobil:

Familienname:

E-Mail:

Abteilung:

Fax:

Benutzer
kommentar:



es31FD704_D8_D704.8 (D704.8) Tagesmesswerte - Budapest SITRAFFIC Scala

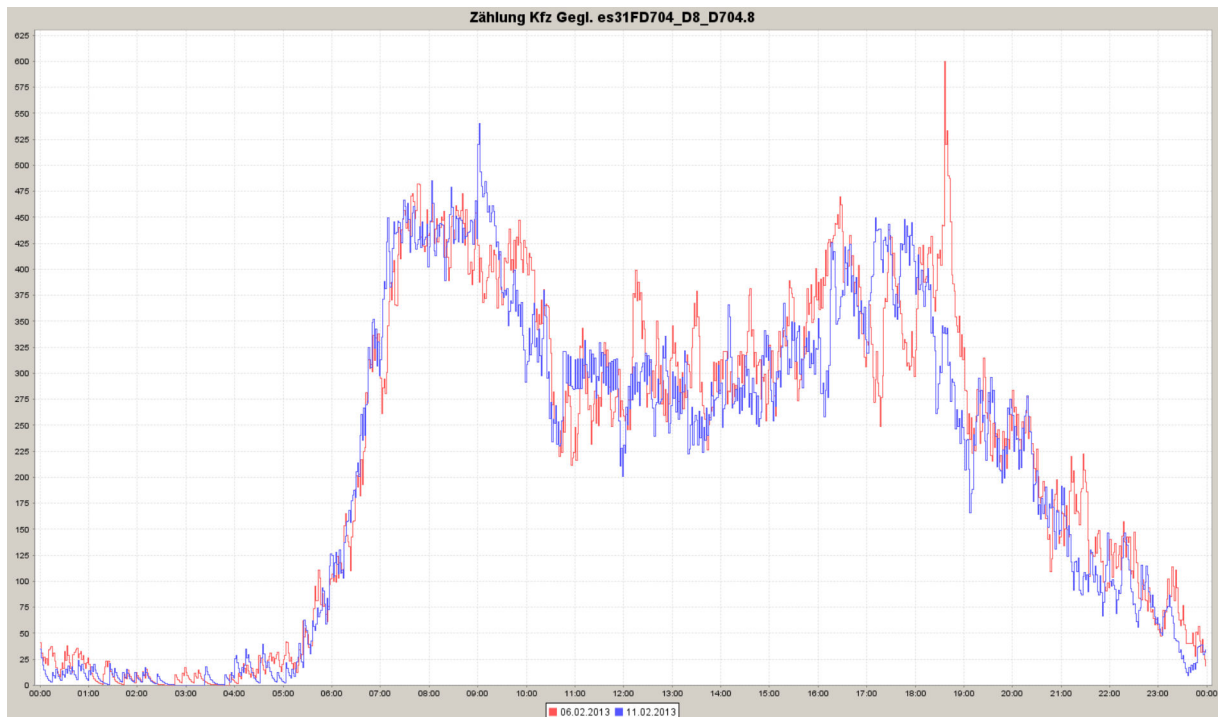

A harmadik sáv az Irinyi József utcán, a Pet fi híd felé vezet oldalon, a Karinthy Frigyes úti keresztezés és el tt

Datum: 12.02.2013

Adresse:

Benutzer: huszari

Stadt:

Vorname:

Mobil:

Familienname:

E-Mail:

Abteilung:

Fax:

Benutzer

kommentar:



M10024 (M50.51.52(24)) Tagesmesswerte - Budapest SITRAFFIC Scala

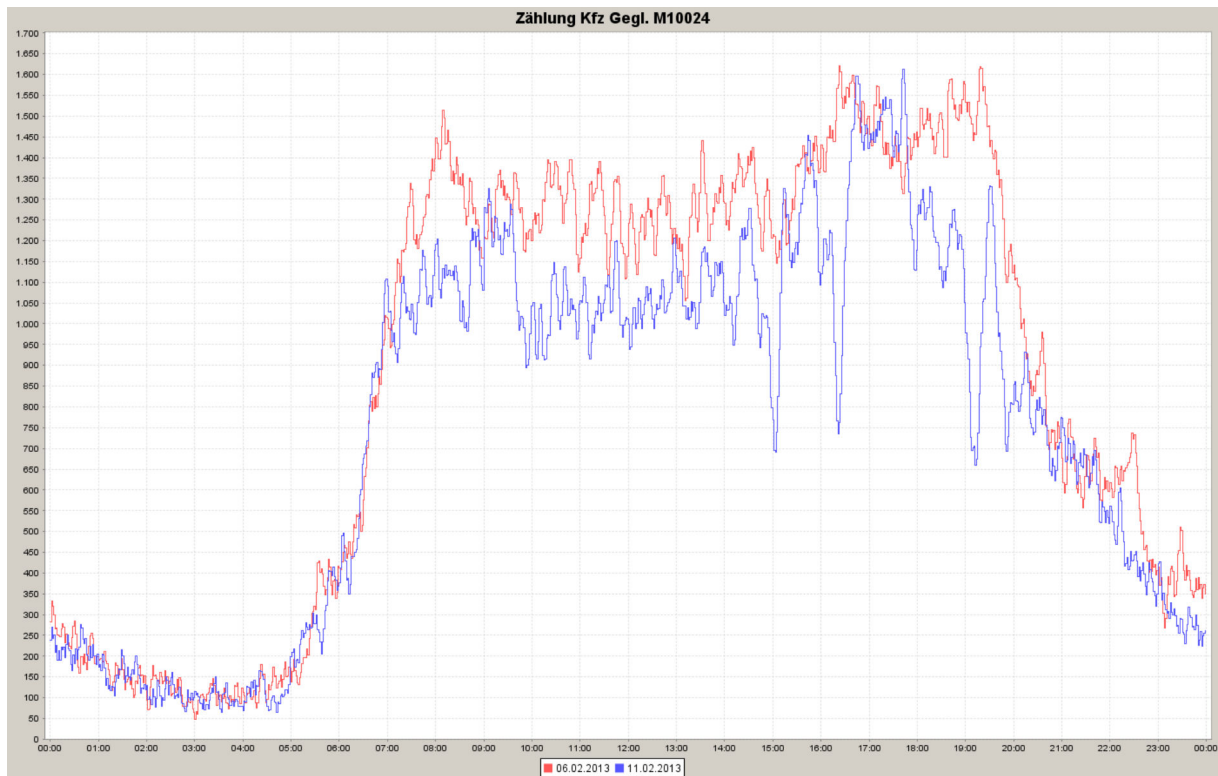

a Rákóczi úton, a Baross tér felé vezet oldalon, a
Blaha Lujza tér el tti 3 sáv

Datum: 12.02.2013

Adresse:

Benutzer: huszari

Stadt:

Vorname:

Mobil:

Familienname:

E-Mail:

Abteilung:

Fax:

Benutzer

kommentar:



M10023 (M48.49(23)) Tagesmesswerte - Budapest SITRAFFIC Scala

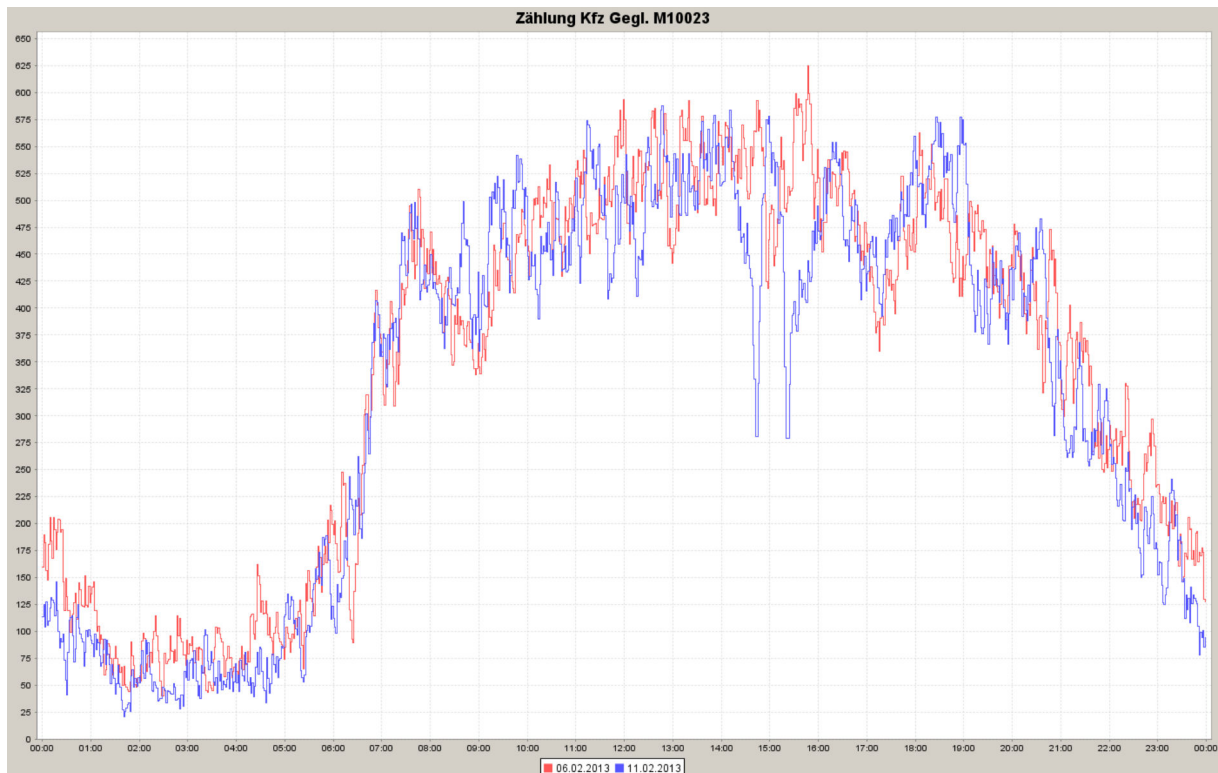

A József körút Blaha Lujza tér el tti, tér felé
vezet 2 sávja

Datum: 12.02.2013

Benutzer: huszari

Vorname:

Familienname:

Abteilung:

Benutzer

kommentar:

Adresse:

Stadt:

Mobil:

E-Mail:

Fax: